



Agenzia viaggi "La Porta delle Meraviglie" propone

domenica

15

giugno 2025

Teatro
Sistina

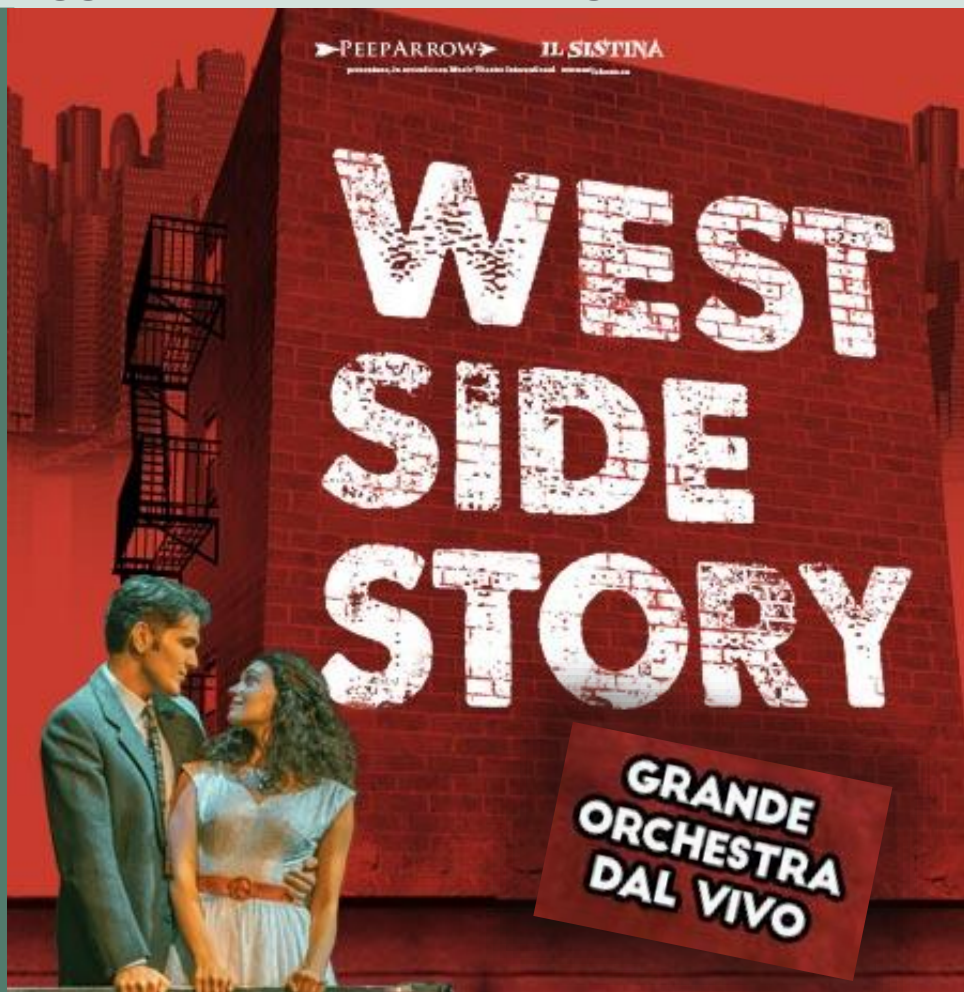

**GRANDE
ORCHESTRA
DAL VIVO**

basato su un'idea di Jerome Robbins

Libretto di Arthur Laurents - Musica di Leonard Bernstein - Liriche di Stephen Sondheim - Coreografie Billy Mitchell

Direzione Musicale Emanuele Friello - Regia e adattamento italiano di Massimo Romeo Piparo

ore 07.00: ritrovo partecipanti piazzale "L'Arcobaleno" a Piazzano di Atessa.

ore 07.30: ritrovo partecipanti presso Terminal Bus a Lanciano.

ore 08.00: ritrovo partecipanti Casello autostradale Pescara ovest - Chieti (IKEA).

ore 10.30 circa: arrivo a ROMA stazione Metro A/Anagnina e trasferimento in metropolitana a Piazza Barberini.

Tempo a disposizione per lo shopping nelle eleganti strade del centro di Roma. Pranzo libero.

ore 15.00: ritrovo partecipanti e proseguimento per il Teatro Sistina.

ore 16.00: inizio spettacolo WEST SIDE STORY. Tratto dall'omonimo Musical che Arthur Laurents, Leonard Bernstein, Stephen Sondheim e Jerome Robbins crearono nel 1957 ispirandosi al "Romeo e Giulietta" di William Shakespeare, da cui poi nel 1961 venne realizzato anche il celebre film, questo autentico gioiello promette intense emozioni grazie anche ai suoi temi forti, come l'amore contrastato tra due giovani e la rivalità tra due gang contrapposte destinata a sfociare in tragedia. In ormai quasi 70 anni di vita, "West Side Story" ha saputo parlare a ogni epoca e a tutte le età: una gloriosa carriera testimoniata da una lunga scia di successi di pubblico e critica, nonché dai tantissimi premi vinti.

ore 19.30 circa: trasferimento in metropolitana per la stazione MetroA/Anagnina. Partenza in pullman per il rientro, previsto in tarda serata, con sosta tecnica lungo il percorso per la cena libera a carico dei partecipanti.

QUOTA INDIVIDUALE DI PARTECIPAZIONE (min 35 pax): € 88,00

LA QUOTA COMPRENDE: Pullman riservato con accompagnatore agenzia • Biglietti per N. 2 trasferimenti in metropolitana • Biglietto spettacolo presso il Teatro Sistina settore Terza Galleria.

LA QUOTA NON COMPRENDE: i pasti • Extra personali • Quanto non indicato alla voce "La quota comprende"

ISCRIZIONI ENTRO IL 20/02/2025 CON ACCONTO DI € 40,00 - SALDO ENTRO IL 05/05/2025

PER INFO E PRENOTAZIONI: Agenzia Viaggi "La Porta delle Meraviglie"

Corso Roma, 32 - Lanciano /L.go Risorgimento, 23 - Borrello (CH)

Tel 3476389913/0872 710019- www.laportadellemeraviglie.com

DIREZIONE TECNICA: Agenzia Viaggi "LA PORTA DELLE MERAVIGLIE" - Il presente programma è stato redatto conformemente alle disposizioni di cui alla L.R. N° 1 del 12/01/1998, al DL 111 del 27/03/1995, alla direttiva 90/314 CEE e alla Convenzione di Bruxelles N° 1084.

AUTORIZZAZIONE N 1917 del 08/03/2012-POLIZZA R.C EUROP ASSISTANCE N. 8368882-FONDO DI GARANZIA NOBIS POLIZZA N. 203468426